

## DOSSIER DE CANDIDATURE

# BP JEPS

Brevet Professionnel de la Jeunesse de l'Éducation Populaire et du Sport  
(Diplôme d'État de niveau IV)

**Formez-vous à un métier-passion,  
devenez un animateur professionnel**

**FORMA**  
Institut de formation



Date limite de réception des dossiers : **15 juin ou 10 août**  
En fonction de la date de réception de vote dossier et du nombre de places,  
dates des tests de sélection **début juillet ou début septembre 2015**

### BP JEPS Activités Gymniques, de la Forme et de la Force

Dates de formation : du 02 novembre 2015 au 31 octobre 2016

Cochez la spécialité choisie :

- ACTIVITÉS GYMNIQUES ACROBATIQUES** (*gymnastique artistique féminine et masculine, trampoline et gymnastique acrobatique*)
- FORME EN COURS COLLECTIF** (*techniques stretching, Lia, step,...*)
- BIQUALIFICATION** (*activités gymniques acrobatiques et forme en cours collectif*)

### Identité

Dossier de candidature à retourner : Institut de Formation - Fédération Sportive et Culturelle de France  
22 rue Oberkampf • 75011 PARIS • T. 01 43 38 89 98  
formation@fscf.asso.fr • www.fscf.asso.fr

M<sup>me</sup>  M<sup>lle</sup>  M.

Nom : ..... Prénom : .....

Nom de jeune fille : .....

Nationalité : .....

Date de naissance : ..... Lieu : .....

Adresse : .....

Code postal : ..... Ville : .....

Tél. domicile : ..... Tél. portable : .....

Tél. travail : ..... Email : .....

Photo

## INFORMATIONS COMPLÉMENTAIRES

### Quelle structure d'accueil envisagez-vous dans le cadre de l'alternance ?

Nom : .....

Raison Sociale : .....

Adresse : .....

Tél : .....

#### Etes-vous licencié FSCF ?

OUI

NON

#### Pourquoi avez-vous choisi la FSCF ?

.....

.....

.....

.....

.....

#### Comment avez-vous connu la formation ?

- Plaqueforme FORMA'
- Journal de la FSCF «Les Jeunes»
- Association
- Internet
- Presse
- Connaissance (proche, amis, familles, etc.)
- Autres : .....

#### Avez-vous un tuteur ?

OUI Nom - Prénom : .....

Profil - Diplômes : .....

NON

#### Qui financera votre formation ?

Important : Les dispositifs de financement dépendant de votre situation, il est IMPERATIF d'anticiper votre démarche. A un mois du début de la formation, sans retour du document « convention de formation » remis au candidat après les sélections, la candidature ne sera pas retenue.

Financement par :

Employeur (plan de formation, période de professionnalisation)

Pôle emploi

Le candidat

Autres (précisez) : .....

#### Quelles sont les activités que vous pratiquez ?

##### • Sportives

OUI Loisir : .....

Compétition : .....

NON

##### • Scientifiques et techniques

OUI Lesquelles : .....

NON

##### • Culturelles et d'expression

OUI Lesquelles : .....

NON

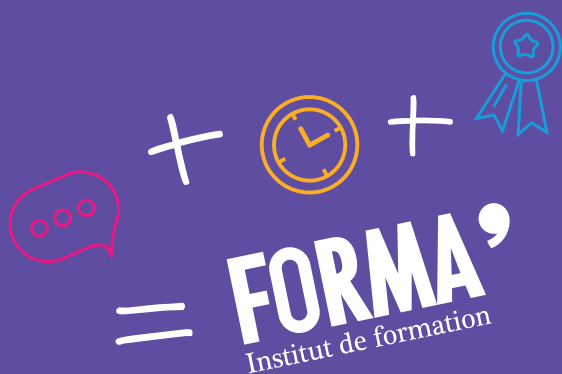

## FORMATION

### Quelle est votre situation actuelle ?

Salarié :  CDI  CDD  Temps plein  Temps partiel ..... %

Précisez votre statut et la nature de votre contrat (contrat de professionnalisation, CAE, fonctionnaire, ...) :

Précisez votre emploi :

Nom et coordonnées de votre employeur :

Tél :

Email :

N° SIRET de votre employeur :

OPCA de votre employeur :

**IMPORTANT** : joindre l'accord de principe de votre employeur validant votre projet de formation.

Demandeur d'emploi :  Indemnisé  Non Indemnisé

Etudiant :  Précisez votre formation :

Autre :

### Votre cursus de formation scolaire, universitaire ou professionnelle

Dates	Intitulé du diplôme ou de la formation	Organisme de formation

### Vos autres diplômes et formations en lien avec l'animation ET / OU le sport

(diplômes fédéraux, BAFA, BAFD, CQP,...)

Dates	Intitulé du diplôme ou de la formation	Organisme de formation

### Vos expériences professionnelles (emplois occupés, type de structure, activités...) ou bénévoles

Dates ou saison	Nature de la fonction occupée	Nom de la structure ou de l'entreprise	Activités animées

### Avez-vous le PSC1 \* ou l'AFPS (exigée à l'entrée en formation)

OUI Date d'obtention : .....  NON

L'initiation pratique à l'alerte et aux premiers secours délivrée lors de la journée d'appel de préparation à la défense (JAPD) n'est pas suffisante.

\*PSC 1 : Prévention et Secours Civiques de niveau 1

## PARCOURS

### Expliquez votre parcours au regard de l'animation ou de l'encadrement

(activités, publics, structures, diplômes fédéraux)

---



---



---



---

### Expliquez votre parcours au regard de l'investissement bénévole

(missions confiées, structures, formations,...)

---



---



---



---

### Quelles sont vos motivations pour intégrer cette formation et quelles sont vos attentes ?

---



---



---



---

### Quels sont vos projets professionnels et personnels à l'issue de cette formation ?

---



---



---



---

#### Pièces à joindre impérativement au dossier de candidature

Les dossiers incomplets ne seront pas pris en compte.	Cadre réservé à l'institut de formation de la FSCF
Le dossier de candidature complété.	<input type="checkbox"/>
2 enveloppes format 16x23, affranchies au tarif en vigueur et portant votre nom et coordonnées.	<input type="checkbox"/>
Copie des diplômes scolaires, universitaires et/ou fédéraux et/ou attestations de suivi des formations mentionnées par le candidat dans son dossier.	<input type="checkbox"/>
Copie de l'Attestation de Formation aux Premiers Secours (A.F.P.S.) ou Prévention et Secours Civiques de niveau 1 (PSC1) et des recyclages.	<input type="checkbox"/>
Un chèque* de 35 euros pour les frais de traitement des candidatures (à l'ordre de l'institut de formation de la FSCF).	<input type="checkbox"/>
Copie de la pièce d'identité (recto/verso).	<input type="checkbox"/>
1 photo d'identité récente.	<input type="checkbox"/>
Un chèque* de 35 euros vous sera demandé pour la participation aux tests de sélection (à l'ordre de l'institut de formation de la FSCF).	<input type="checkbox"/>

REMARQUE : dans le cas où votre dossier serait recevable, un certificat médical vous sera demandé le jour des tests.  
\*Frais acquis définitivement à l'institut. Cette action de formation est sous réserve de l'obtention de l'habilitation.

**FORMA**  
Institut de formation



→ **Anne-Gaëlle CHESNE**  
Coordonateur pédagogique

+33 (0)6 27 70 57 18

@ forma.dsv@fscf.asso.fr



**Pour plus d'information**  
**Institut de Formation FORMA'**

Fédération Sportive et Culturelle de France  
22, rue Oberkampf - 75011 PARIS • T. 01.43.38.89.98  
formation@fscf.asso.fr • www.fscf.asso.fr