



**COMITÉ RÉGIONAL**  
BOURGOGNE FRANCHE-COMTÉ

# Assemblée générale



**Besançon**  
**10 novembre**  
**2018**

**Centre  
diocésain**

**FSCF Comité régional Bourgogne – Franche-Comté**  
**20 Rue Mégevand**  
**25041 Besançon Cedex**  
**03 81 25 28 12 | [comite-regional@fscf-bfc.fr](mailto:comite-regional@fscf-bfc.fr) | [www.fscf-bfc.fr](http://www.fscf-bfc.fr)**

# Table des matières

<b>1 Mots d'accueil.....</b>	<b>3</b>
<b>2 Comité Régional.....</b>	<b>4</b>
2.1 Membres du conseil d'administration.....	4
2.2 Implantation des licences.....	5
2.3 Etat des licences pour la saison 2017-2018.....	6
<b>3 Regards sur les activités.....</b>	<b>8</b>
3.1 Eveil de l'enfant.....	8
3.2 Gymnastique féminine.....	10
3.3 Gymnastique masculine.....	12
3.4 GRS.....	14
3.5 Gym Form'Détente et activités associées.....	16
3.6 Pratiques artistiques culturelles.....	18
3.7 Randonnée pédestre.....	20
3.8 Tir à l'arc.....	22
3.9 Twirling.....	24

## Accéder au calendrier sur le site internet

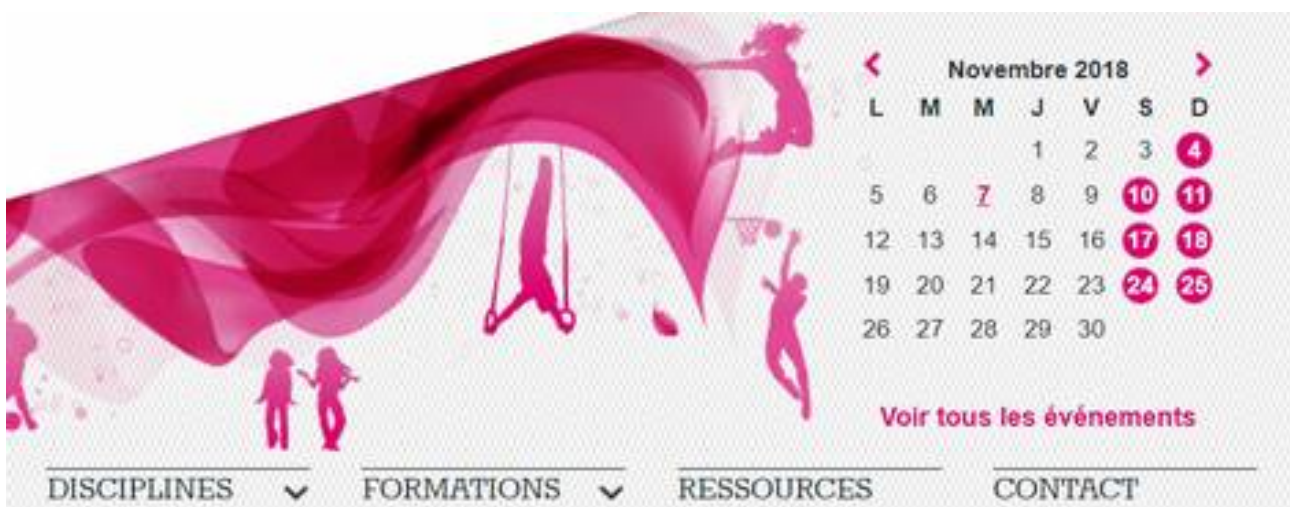

# 1 Mots d'accueil

**Patrick LAURENDEAU**

**Vice-président délégué aux activités sportives**

Bonjour à tous,

Au nom de notre président général Christian BABONNEAU, merci de votre invitation à votre rendez-vous annuel. S'il est important de faire le bilan de la saison écoulée, se retrouver, tous ce matin, est aussi l'occasion de faire équipe pour porter les projets de chacun et ceux reconnus par tous.

Je vous suggérerai seulement de vous appuyer sur le projet éducatif et le projet de développement fédéral. Être reconnu par nos valeurs est sûrement notre meilleur passeport pour l'avenir. Je vous invite à être imaginatif et solidaire.

Parmi nos valeurs éducatives, la responsabilité est à nous interpelle quant à la re-lecture que nous pouvons faire de notre engagement de militant FSCF. La dernière phrase de notre projet éducatif est : « Porter l'ambition de voir des acteurs d'aujourd'hui devenir les dirigeants de demain ». Formons et accompagnons les acteurs d'aujourd'hui, c'est notre responsabilité !

Votre comité régional est le lien privilégié entre tous ses départements, mais aussi avec la Fédération. Vice-président délégué aux activités sportives, je suis, le temps de cette journée, plus particulièrement à votre écoute.

Enfin, il y a toutes les informations qui vous sont communiquées via l'infolettre. Nous pourrions échanger sur l'actualité si vous le désirez : Future gouvernance du sport français, mais aussi le colloque et l'AG du 120<sup>ème</sup> anniversaire de la FSCF à Rennes.

Et puis avec les « Arts en fête » 2019 à Autun, je vous ferai part de mon P.A.P

**Très bonne journée à tous**

**Marc LÉCHENNE**

**Président du Comité régional**

Cela fait maintenant deux années que notre comité régional Bourgogne Franche-Comté a vu le jour.

Le travail de construction que nous avons entrepris depuis le début commence à porter ces fruits. Les premières pages de notre histoire sont déjà bien remplies.

Cette saison qui s'achève fut riche en travaux et nouveautés :

- Mise en place des commissions régionales avec plus ou moins de succès pour certaines activités.
- Établissement des nouvelles règles de fonctionnement entre le comité régional et les comités départementaux.
- Création des consignes administratives et financières qui vont désormais servir de base pour les années à venir

De nombreux projets restent à venir comme la mise en places des compétitions régionales de gymnastiques, «Arts en fête» à Autun, la santé avec le programme ATOUTFORM'.

La finalisation de notre propre projet de développement nous permettra de continuer l'écriture de notre histoire régionale.

Les enjeux financiers restent très importants mais tout aussi préoccupants. À nous de laisser pour les générations à venir un comité régional sain.

À nous de nous approprier et de porter le projet éducatif de la fédération. L'Ouverture, le Respect, l'Autonomie, la Solidarité et la Responsabilité doivent être nos moteurs pour les années à venir.

Tachons d'écrire de nouvelles pages ensemble.

**Bonne assemblée générale et bonne saison 2018-2019.**

## 2 Comité Régional

### 2.1 Membres du conseil d'administration

<b>Président-e</b>	
<b>MARC LECHENNE</b> 15 GRANDE RUE 70150 COURCUIRE <a href="mailto:presidence@fscf-bfc.fr">presidence@fscf-bfc.fr</a>	D : 03 84 32 87 86 P : 06 12 63 31 05 T : F :
<b>Secrétaire général-e</b>	
<b>ANNE MARIE FLENET</b> 20 RUE JOSEPH KOSMAS 25000 BESANCON <a href="mailto:annie.flenet@wanadoo.fr">annie.flenet@wanadoo.fr</a>	D : 03 81 80 31 28 P : 06 38 97 21 63 T : F :
<b>Secrétaire générale-e adjoint-e</b>	
<b>ANNE MARIE DENIZOT</b> 26 RUE DE LA NOUE 71380 ST MARCEL <a href="mailto:annemariedenizot@hotmail.fr">annemariedenizot@hotmail.fr</a>	D : 03 85 96 52 52 P : 06 76 93 30 41 T : F :
<b>Secrétariat formation</b>	
<b>BRIGITTE REYMOND</b> 8 GRANDE RUE 25440 CHENECEY BULLON <a href="mailto:brigitte.reymond@orange.fr">brigitte.reymond@orange.fr</a>	D : 03 81 55 77 84 P : 06 71 91 00 21 T : F :
<b>Trésorier-e</b>	
<b>NICOLE GRILLOT</b> 6 RUE GRENOT 25000 BESANCON <a href="mailto:tresorerie@fscf-bfc.fr">tresorerie@fscf-bfc.fr</a>	D : 03 81 55 61 54 P : 06 07 23 75 25 T : F :
<b>Trésorier-e adjoint-e</b>	
<b>GENEVIEVE DUBOIS COLLIN</b> 32 RUE DE LARREY 21000 DIJON <a href="mailto:g.duboiscollin@free.fr">g.duboiscollin@free.fr</a>	D : 03 80 42 13 91 P : 06 33 11 93 57 T : F :
<b>Vice-Président-e-s</b>	
<b>MARIE FRANCE JUNOD</b> 4 RUE DU VIVARAIS 25000 BESANÇON <a href="mailto:mf.junod@orange.fr">mf.junod@orange.fr</a>	D : 03 81 51 04 20 P : 06 87 40 55 47 T : 03 81 25 28 11 F :
<b>LUCIEN TEILLARD</b> 270 RUE DU BEAUJOLAIS 71000 MACON <a href="mailto:lucien.teillard@sfr.fr">lucien.teillard@sfr.fr</a>	D : 03 85 34 97 53 P : 06 14 24 80 82 T : F :
<b>Medecin de comité</b>	
<b>AURELIE COMTE</b> 12 RUE DU MOULIN 70140 MALANS <a href="mailto:a2comte@gmail.com">a2comte@gmail.com</a>	D : P : 06 72 07 06 22 T : F :
<b>Membre-s du conseil d'administration</b>	
<b>VALERIE CHOICHILLON</b> 69 RUE DE LA LIBERTE 89200 SAUVIGNY LE BOIS <a href="mailto:valerie.choichillon@gmail.com">valerie.choichillon@gmail.com</a>	D : P : 06 64 01 16 73 T : F :
<b>MARYVONNE COMTE</b> 4 4 RUE DU CHATEAU D'EAU 39290 OFFLANGES <a href="mailto:lafamillecote@aol.com">lafamillecote@aol.com</a>	D : 03 84 70 20 08 P : 07 83 18 05 11 T : F :
<b>JEAN MICHEL FAURE</b> 2 ALLEE DES CHAMPS - LES GAUTHIERS 89240 PARLY <a href="mailto:jeanmichel.faure1@orange.fr">jeanmichel.faure1@orange.fr</a>	D : 09 66 43 38 50 P : 06 74 91 90 54 T : F :
<b>MARIE AGNES FOULON</b> 29 CHEMIN DES RATES 21200 BEAUNE <a href="mailto:marie-agnes.foulon@hotmail.fr">marie-agnes.foulon@hotmail.fr</a>	D : 03 80 24 93 81 P : 06 89 89 82 00 T : F :
<b>MARIE ROSE FROSSARD</b> 19 RUE DES CHALETS 25120 MAICHE <a href="mailto:mrfrossard@orange.fr">mrfrossard@orange.fr</a>	D : 03 81 64 21 67 P : 06 30 32 71 37 T : F :
<b>BERNARD GOUGES</b> 44 AVENUE DU 14 JUILLET 21300 CHENOVE <a href="mailto:bernard.gouges@wanadoo.fr">bernard.gouges@wanadoo.fr</a>	D : 03 80 52 50 88 P : 07 85 35 57 07 T : F :
<b>WALTER GROCHULSKA</b> 22 RUE DU CHATEAU D EAU 25410 SAINT VIT <a href="mailto:cw.grochulska@sfr.fr">cw.grochulska@sfr.fr</a>	D : 03 81 87 66 17 P : 06 29 88 82 40 T : F :
<b>ANNE JEANNELLE</b> 3 RUE GEORGES LAVIER 21000 DIJON <a href="mailto:anne.jeannelle@laposte.net">anne.jeannelle@laposte.net</a>	D : 03 80 73 52 72 P : 06 89 37 70 77 T : F :
<b>JEAN MICHEL JOURDAN</b> 9 RUE DES ECOLES 89240 POURRAIN <a href="mailto:jmjourdand@yahoo.fr">jmjourdand@yahoo.fr</a>	D : 03 86 41 01 12 P : 07 82 19 91 50 T : F :
<b>CHRISTELLE LECHENNE</b> 15 GRANDE RUE 70150 COURCUIRE <a href="mailto:christelle.lechenne@gmail.com">christelle.lechenne@gmail.com</a>	D : 03 84 31 70 48 P : 06 11 82 01 80 T : F :
<b>Chargé de formation</b>	
<b>JEAN - PIERRE ARNOUD</b> 20 RUE MÉGEVAND 25041 BESANÇON CEDEX <a href="mailto:jp.arnoud@fscf-bfc.fr">jp.arnoud@fscf-bfc.fr</a>	D : P : T : 03 81 25 28 12 F :



## 2.2 Implantation des licences

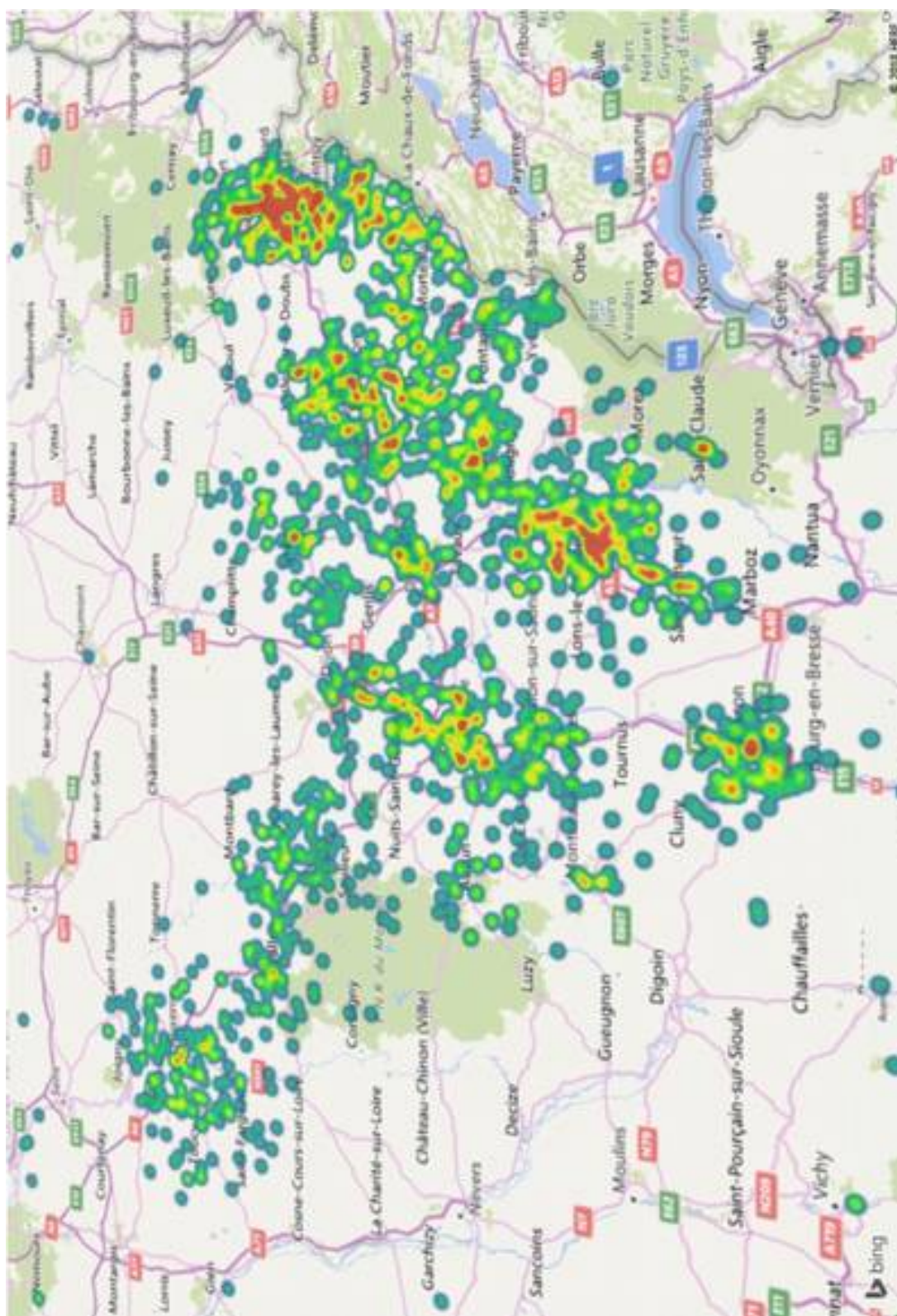

## 2.3 Etat des licences pour la saison 2017-2018

Cet état est accompagné d'une évolution des licences depuis la saison 2012-2013

### 2.3.1 Evolution des licences sur la région

Saisons	2012	2013	2014	2015	2016	2017
Licences	12029	12122	11859	12190	12185	11963



CD	2012	2013	2014	2015	2016	2017	Evolution / 2015
CD 21	1586	1435	1440	1538	1616	1712	174
CD 25-70-90	5507	5351	5340	5336	5522	5591	255
CD 39	1834	1879	1825	1924	1927	2081	157
CD 71	1655	1781	1598	1596	1499	1379	-217
CD 89	1447	1676	1656	1796	1621	1200	-596
<b>Total général</b>	<b>12029</b>	<b>12122</b>	<b>11859</b>	<b>12190</b>	<b>12185</b>	<b>11963</b>	<b>-227</b>

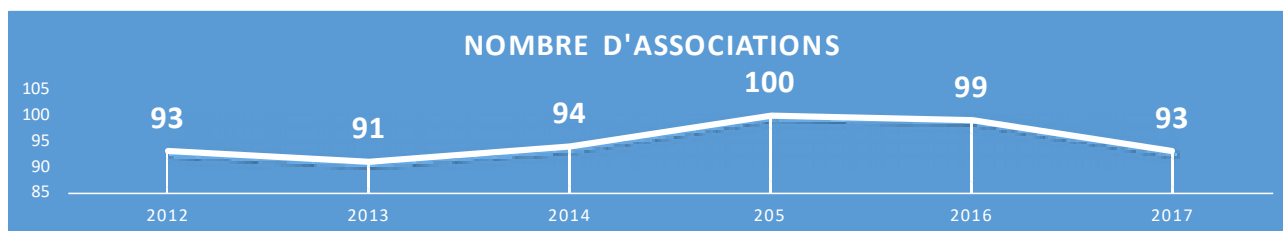
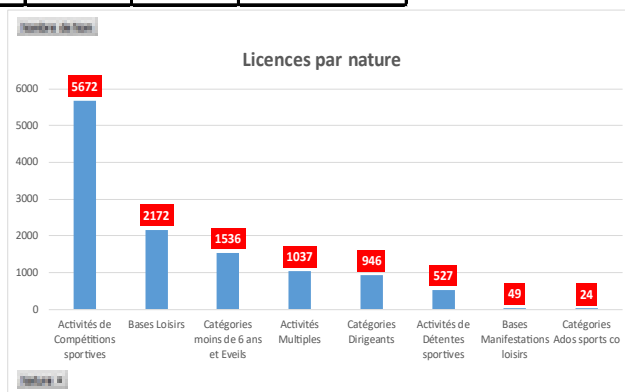
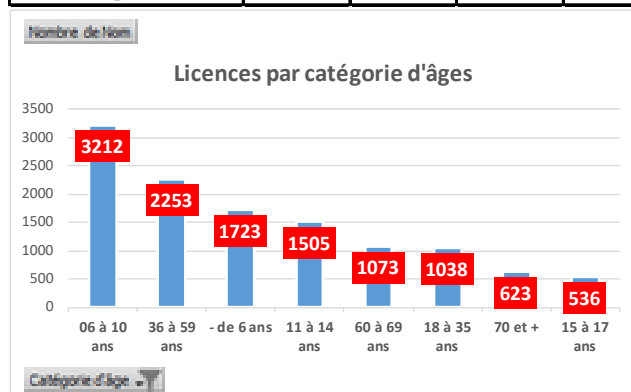

## 2.3.2 Répartition des licences par activité

Dans Iolit@, nous avons 51 lignes d'activités recensées. Mais seulement 12 activités « produisent » 90 % des licences.

	2012	2013	2014	2015	2016	2017	%	Cumul
Gymnastique féminine	4317	4262	4195	4128	4205	4353	36,39	36,39
Eveil	1615	1647	1633	1732	1578	1356	11,33	47,72
Gym Form' Détente	1120	1271	1225	1268	1146	1109	9,27	56,99
Gymnastique masculine	939	918	852	857	880	913	7,63	64,62
Gymnastique rythmique	419	396	378	397	455	566	4,73	69,36
Tir à l'arc	377	417	406	463	554	549	4,59	73,94
Twirling	363	387	356	399	406	388	3,24	77,19
Natation sportive	311	284	157	241	245	323	2,70	79,89
Randonnée pédestre	205	266	285	320	338	297	2,48	82,37
Autres activités de remise en forme et d'entretien	310	264	433	488	199	275	2,30	84,67
Aucune activité pratiquée	257	308	289	303	305	267	2,23	86,90
Yoga	123	89	113	188	208	246	2,06	88,96
Zumba					316	175	1,46	90,42
Gym aquatique	119	129	125	129	126	126	1,05	91,47
Cardio training					60	87	0,73	92,20
Stretching	131	149	137	133	112	84	0,70	92,90
Badminton	123	96	126	153	120	69	0,58	93,48
Tai chi chuan	80	79	72	63	50	63	0,53	94,01
Jiu jitsu	29	86	64	65	62	54	0,45	94,46
Self défense	39	30	61	65	63	54	0,45	94,91
Autres musiques	42	34	51	42	49	41	0,34	95,25
Autres danses	59	55	65	67	54	40	0,33	95,59
Musculation	69	86	25	52	48	39	0,33	95,91
Autres activités culturelles et artistiques	29	37	29	37	31	33	0,28	96,19
Basket	25	17	24	76	39	33	0,28	96,46
Théâtre	41	40	28	35	34	33	0,28	96,74
Boule lyonnaise	32	30	28	25	27	32	0,27	97,01
Step	110	54	88	64	39	30	0,25	97,26
Tennis de table	42	42	48	21	23	29	0,24	97,50
Autres activités sportives	44	30	27	14	17	28	0,23	97,73
Jazz	132	92	81	56	33	27	0,23	97,96
Tir sportif	39	22	21	22	31	27	0,23	98,19
Poterie	41	32	27	23	27	24	0,20	98,39
Ski alpin	6	18	27	21	17	19	0,16	98,55
Marche nordique					9	17	0,14	98,69
Autres jamda	21	72	36	13	11	16	0,13	98,82
Autres activités aquatiques			58	6	12	15	0,13	98,95
Autres cvl	30	27	24	19	15	15	0,13	99,07
Peinture	14	13	14	14	19	15	0,13	99,20
Country	27	9				14	0,12	99,31
Sarbacane			6	13	13	14	0,12	99,43
Gymnastique aérobic	88	36	30	18	12	13	0,11	99,54
Roller	12	9	10	9	11	12	0,10	99,64
Autres activités manuelles	28	30	26	9	10	10	0,08	99,72
Orchestre de batterie fanfare	70	73	28	54	63	9	0,08	99,80
Autres activités gymniques et d'expression	20	13	15	8	9	5	0,04	99,84
Judo	8	11	12	16		5	0,04	99,88
Ski de fond	1	1	2	2	2	5	0,04	99,92
Autres arts du cirque			7	8	15	4	0,03	99,96
Autres chants chorals	4		4	5	7	4	0,03	99,99
Athlétisme	4	2	1	3	3	1	0,01	100,00
<b>Total</b>	<b>12029</b>	<b>12122</b>	<b>11859</b>	<b>12190</b>	<b>12185</b>	<b>11963</b>	100,00	



# 3 Regards sur les activités

## 3.1 Éveil de l'enfant

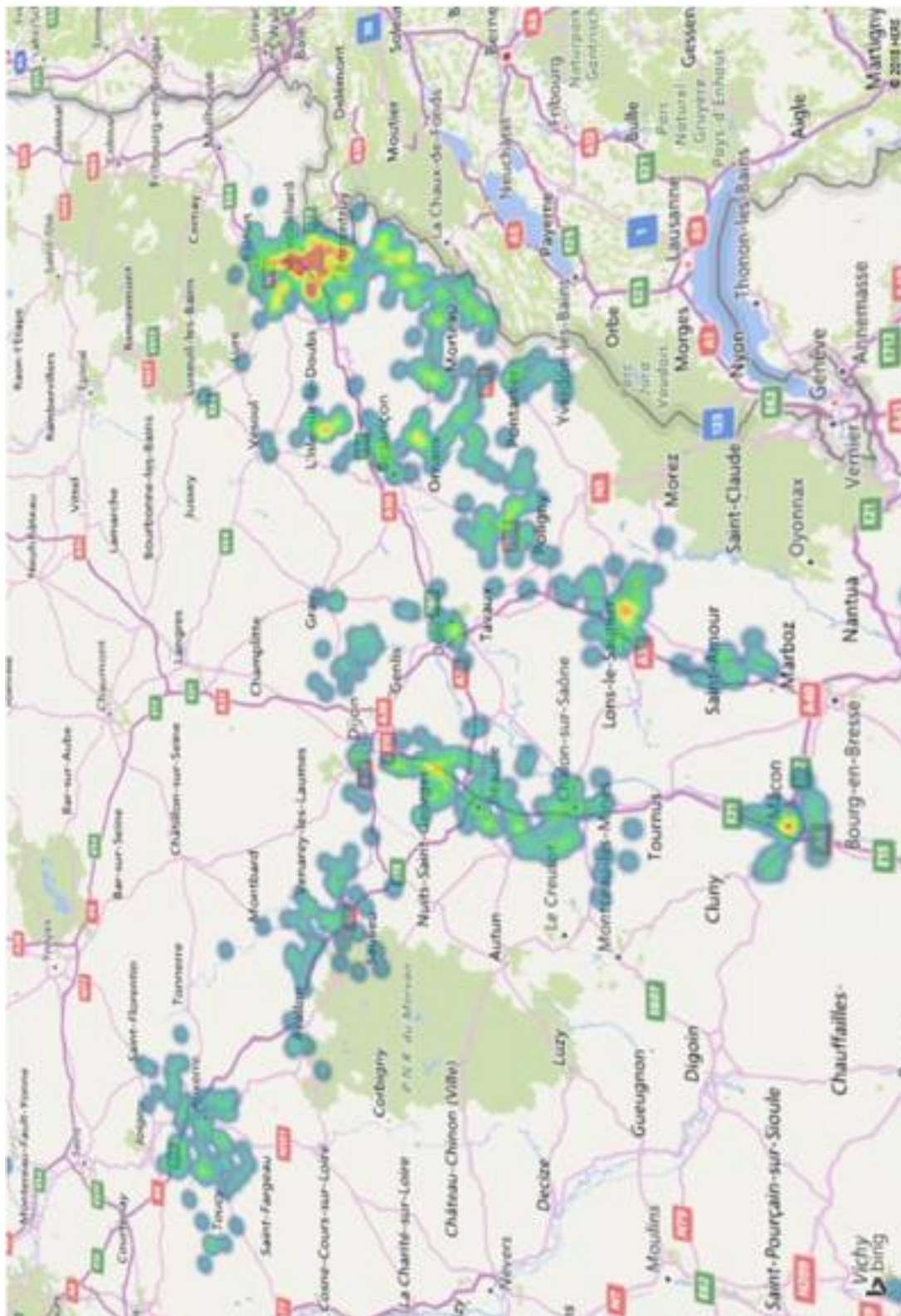



## Evolution des licences

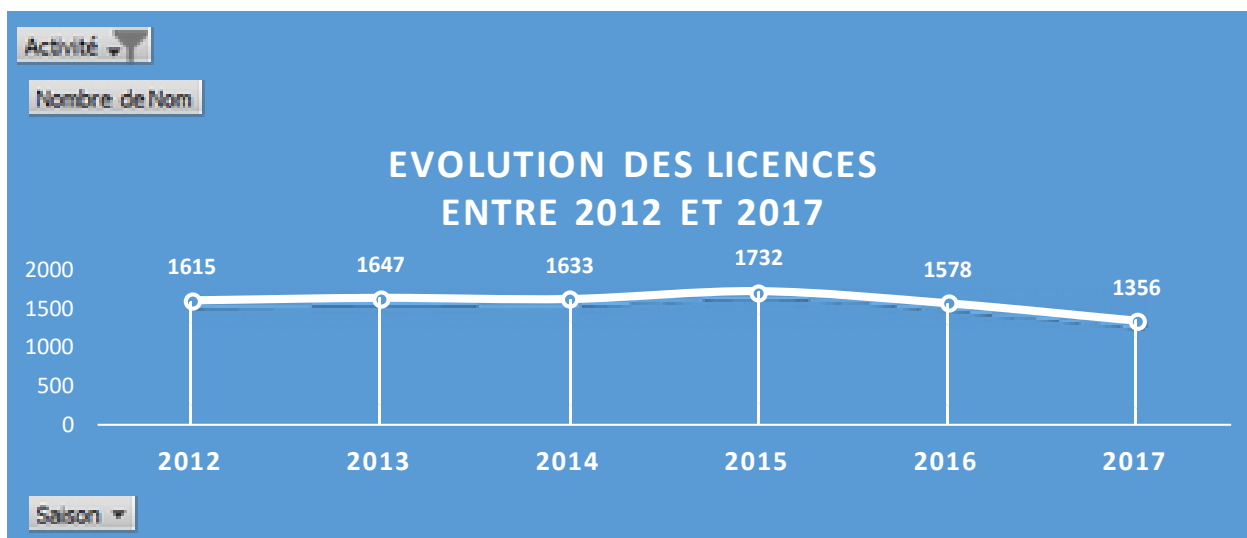

### Licences par CD

CD 21	295
CD 25-70-90	511
CD 39	159
CD 71	105
CD 89	286
<b>Total général</b>	<b>1356</b>

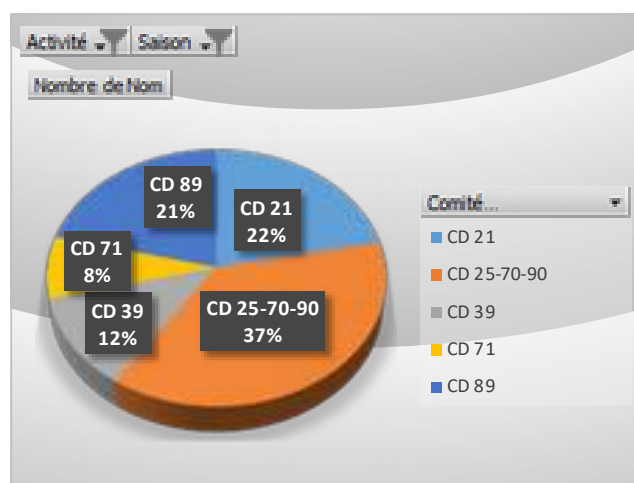

### Licences par catégories d'âges

- de 6 ans	1238
36 à 59 ans	46
18 à 35 ans	36
60 à 69 ans	15
06 à 10 ans	11
15 à 17 ans	4
70 et +	3
11 à 14 ans	3
<b>Total général</b>	<b>1356</b>

**41 associations**  
**Moyenne : 33 licenciés**

Référents : du comité régional :	Responsable de commission
<ul style="list-style-type: none"> <li>Valérie CHOICHILLON</li> <li>Bernard GOUGES</li> <li>Marc LECHENNE</li> </ul>	Non nommé-e

### 3.2 Gymnastique féminine

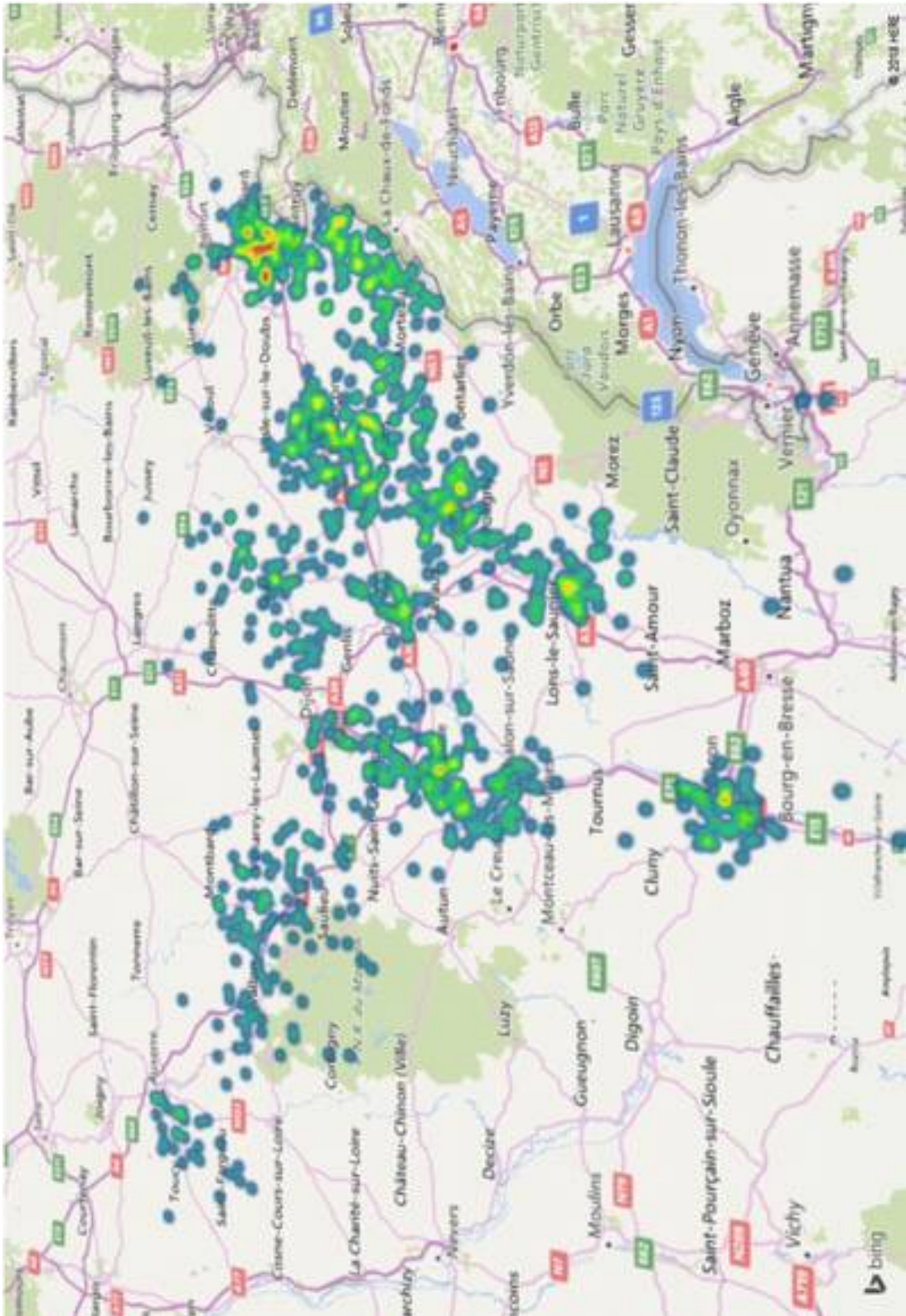

## Evolution des licences

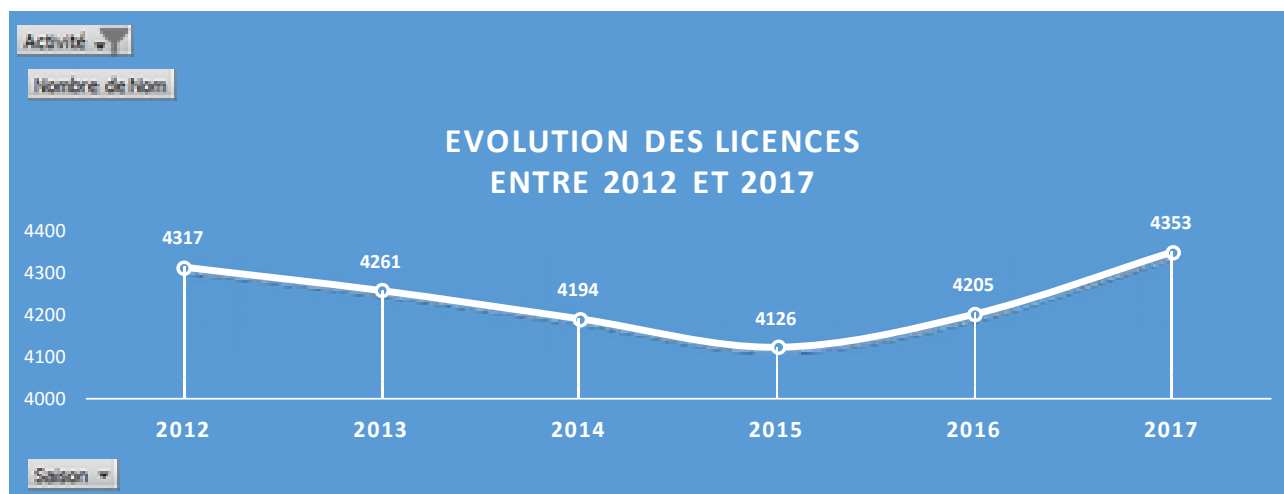

### Licences par CD

CD 21	826
CD 25-70-90	2466
CD 39	511
CD 71	379
CD 89	171
<b>Total général</b>	<b>4353</b>

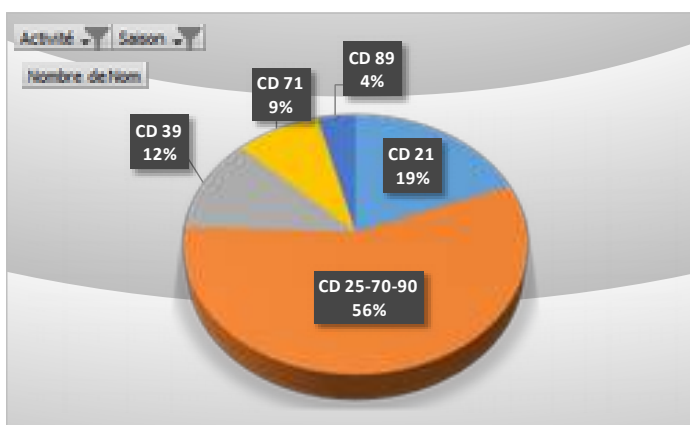

### Licences par catégories d'âges

06 à 10 ans	2144
11 à 14 ans	896
36 à 59 ans	362
18 à 35 ans	310
- de 6 ans	300
15 à 17 ans	267
60 à 69 ans	62
70 et +	12
<b>Total général</b>	<b>4353</b>

**50 associations**  
**Moyenne : 87 licencié-e-s : 87**

Référents : du comité régional :	Responsable-s de commission
<ul style="list-style-type: none"> <li>• Maryvonne COMTE</li> <li>• Marie-Agnès FOULON</li> <li>• Marc LÉCHENNE</li> </ul>	<p>Corinne GROCHULSKA</p> <p>Isabelle THOMAS</p>



### 3.3 Gymnastique masculine

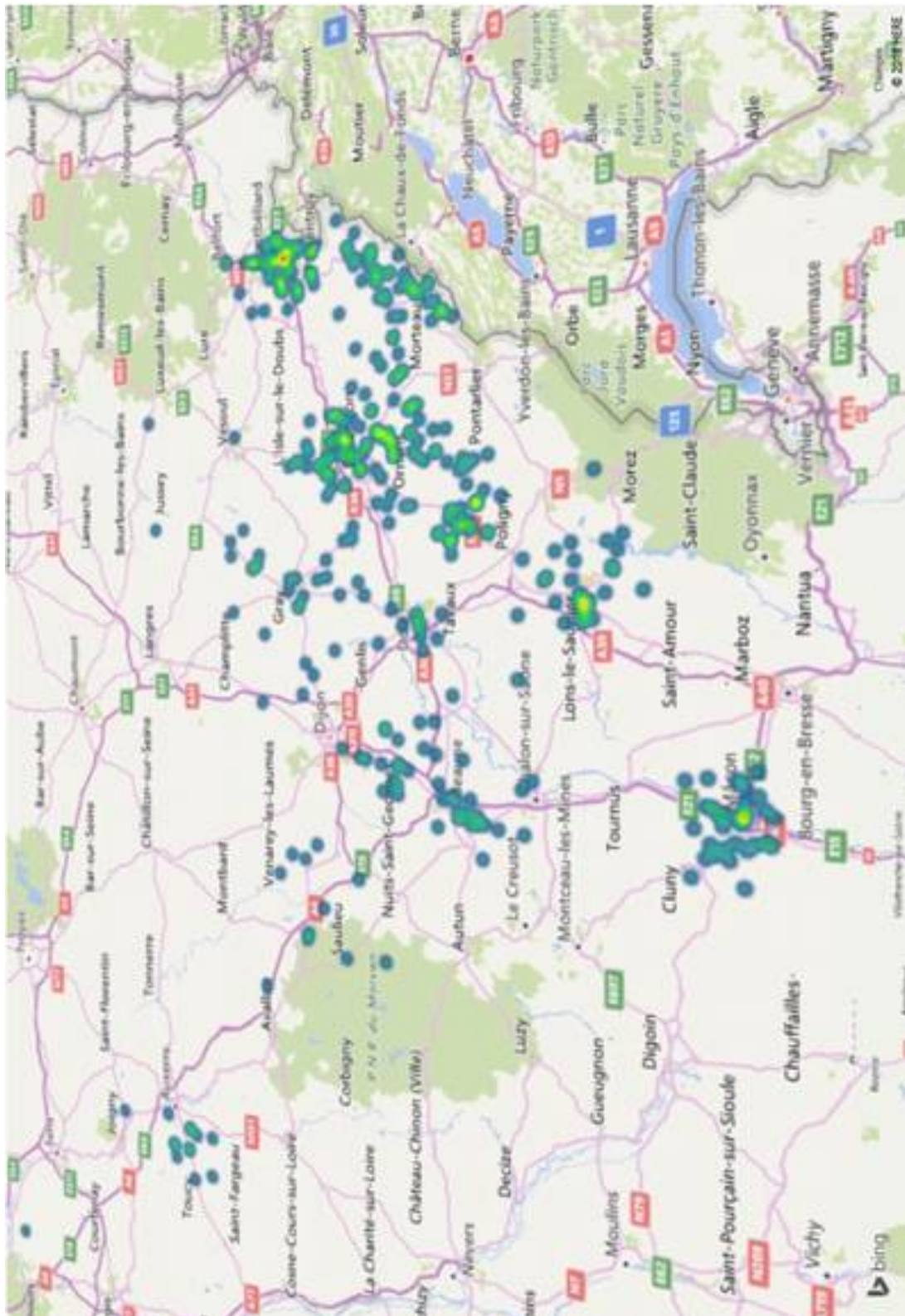



## Evolution des licences

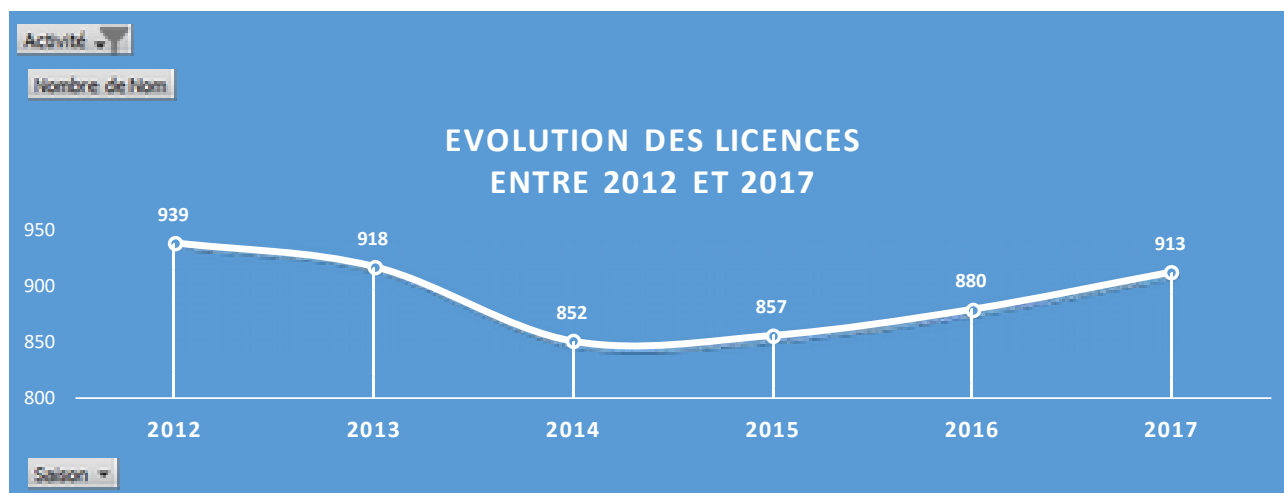

## Licences par CD

CD 21	101
CD 25-70-90	564
CD 39	135
CD 71	85
CD 89	28
<b>Total général</b>	<b>913</b>

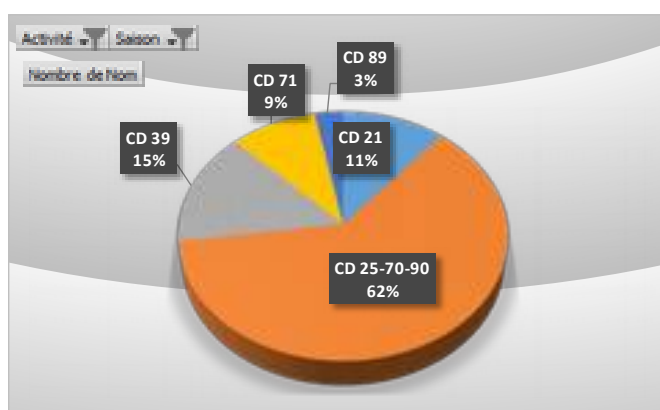

## Licences par catégories d'âges

06 à 10 ans	386
11 à 14 ans	172
18 à 35 ans	95
36 à 59 ans	94
15 à 17 ans	67
- de 6 ans	62
60 à 69 ans	26
70 et +	11
<b>Total général</b>	<b>913</b>

**37 associations**  
**Moyenne : 25 licencié·e·s**

Référents : du comité régional :	Responsable de commission
Bernard GOUGES	Non nommé·e

3.4 GRS

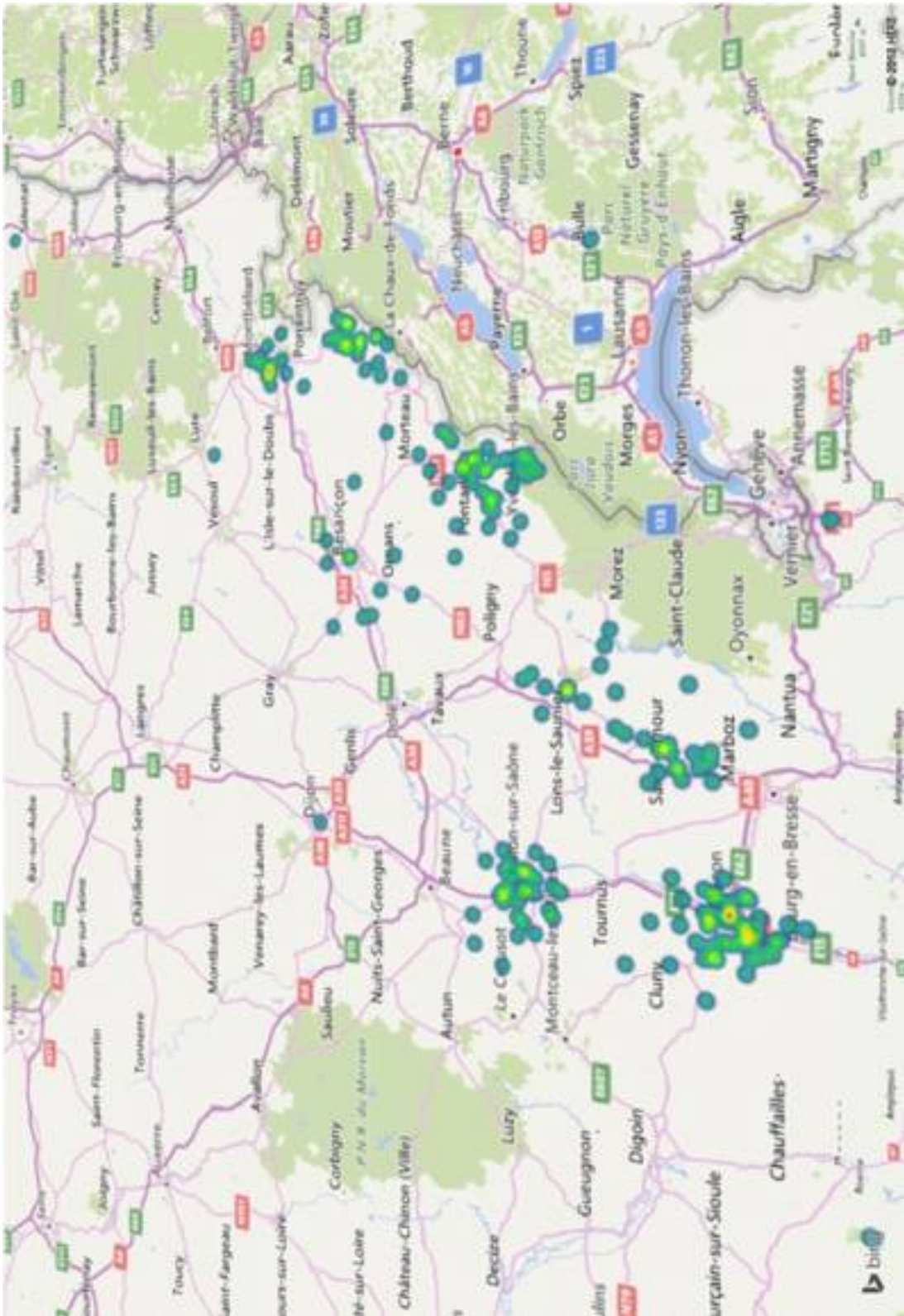

## Evolution des licences

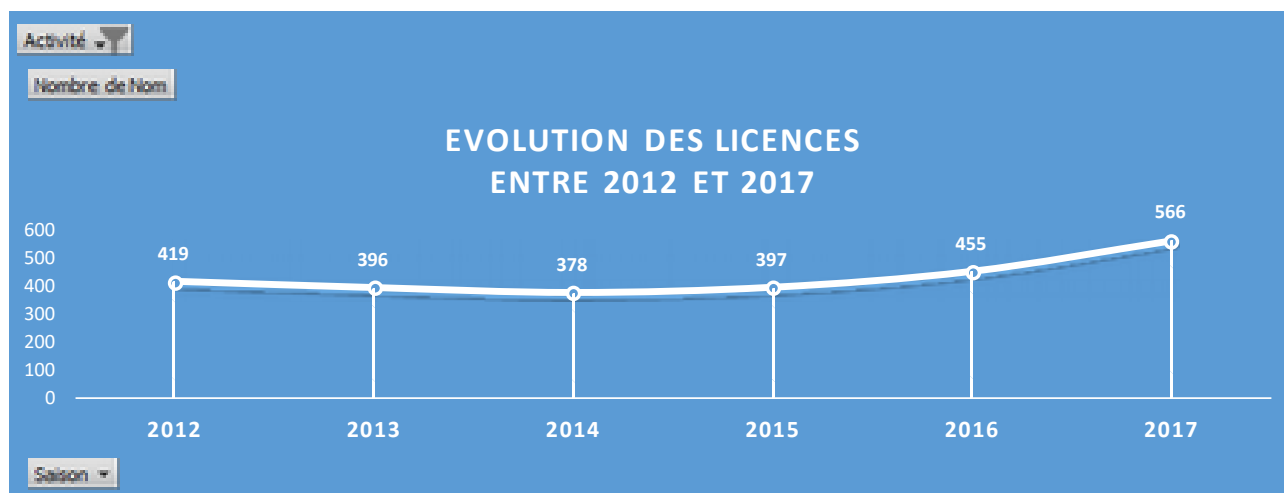

## Licences par CD

CD 25-70-90	288
CD 39	57
CD 71	221
<b>Total général</b>	<b>566</b>

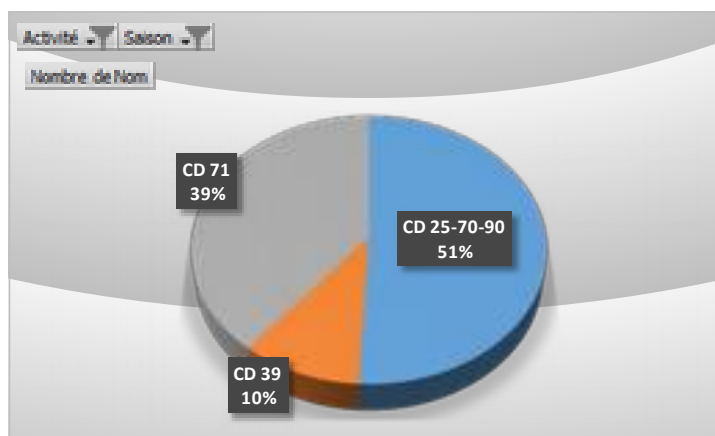

## Licences par catégories d'âges

06 à 10 ans	340
11 à 14 ans	101
15 à 17 ans	38
- de 6 ans	36
18 à 35 ans	31
36 à 59 ans	17
60 à 69 ans	3
<b>Total général</b>	<b>566</b>

**12 associations**  
**Moyenne : 47 licencié·e·s**

Référents : du comité régional :	Responsable de commission
• Lucien TEILLARD	Laurence GONTHEY

### 3.5 Gym Form' Détente et activités associées

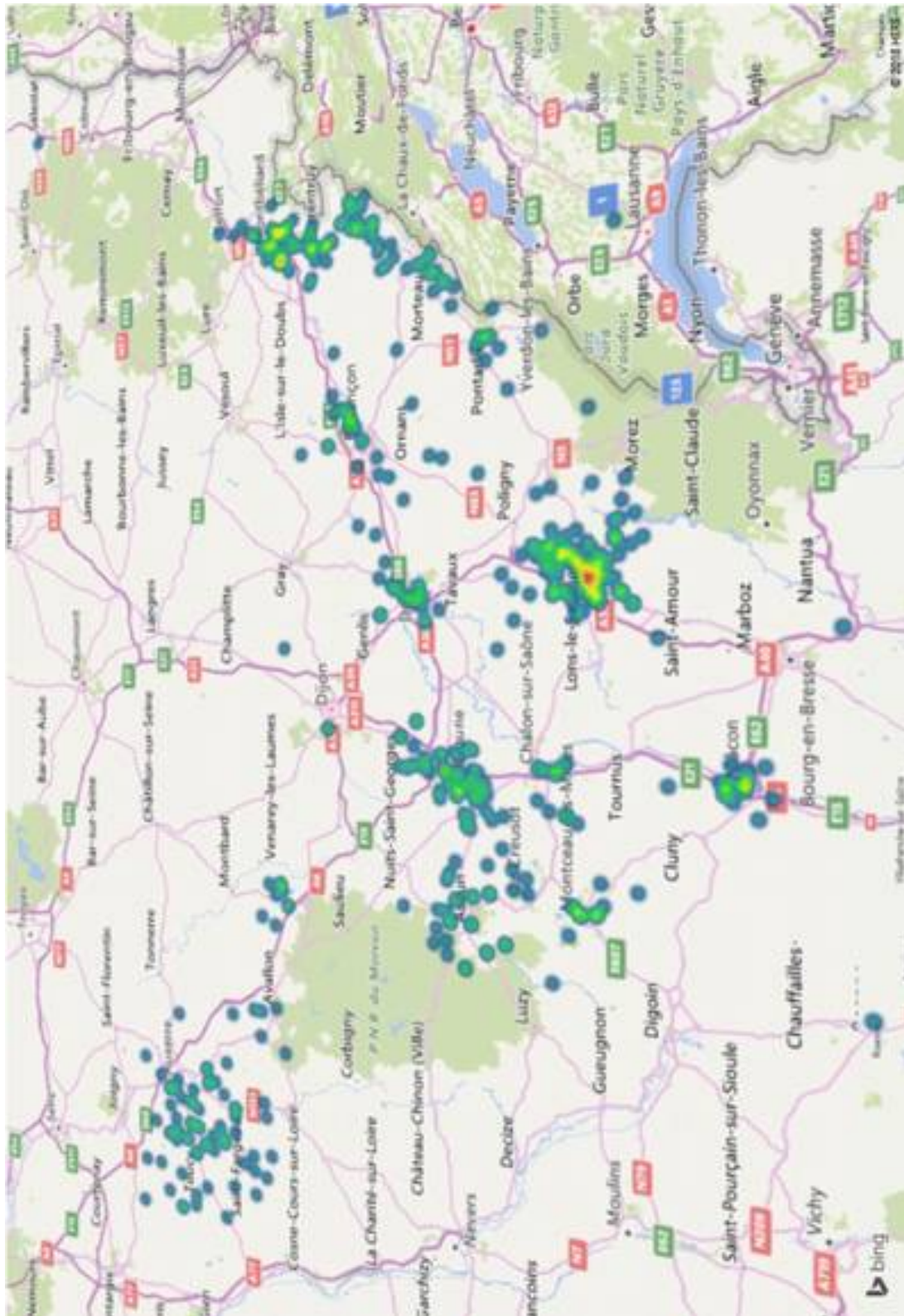



## Evolution des licences

	2012	2013	2014	2015	2016	2017
<b>Gym Form' Détente</b>	1120	1271	1225	1268	1146	1109
<b>Autres activités de remise en forme et d'entretien</b>	310	264	433	488	199	275
<b>Yoga</b>	123	89	113	188	208	246
<b>Zumba</b>					316	175
<b>Cardio training</b>					60	87
<b>Stretching</b>	131	149	137	133	112	84
<b>Taï chi chuan</b>	80	79	72	63	50	63
<b>Step</b>	110	54	88	64	39	30
<b>Marche nordique</b>					9	17
<b>Gymnastique aérobic</b>	88	36	30	18	12	13
<b>Chi gong</b>		4				
<b>Lia</b>				9		
<b>Total général</b>	1962	1946	2098	2231	2151	2099

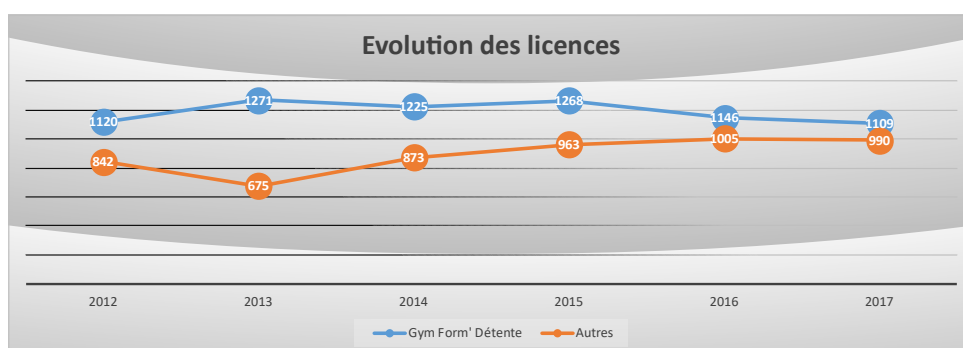

## Evolution par catégories d'âges

49 associations  
moyenne de 42 licencié·e·s

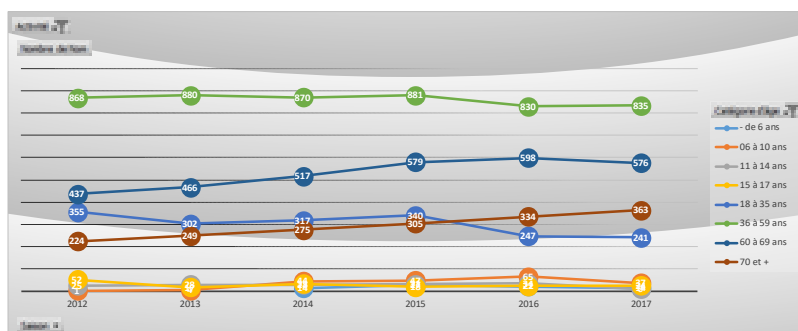

Il n'y a pas actuellement de commission Gym Form'Détente.

Les travaux sont reliés à ceux de la commission « Santé, bien-être, mieux-être »

Référents : du comité régional :	Responsable de commission
<ul style="list-style-type: none"> <li>Walter GROCHULSKA</li> <li>Aurélié COMTE</li> </ul>	Brigitte GIAMPICCOLO

### 3.6 Pratiques artistiques culturelles

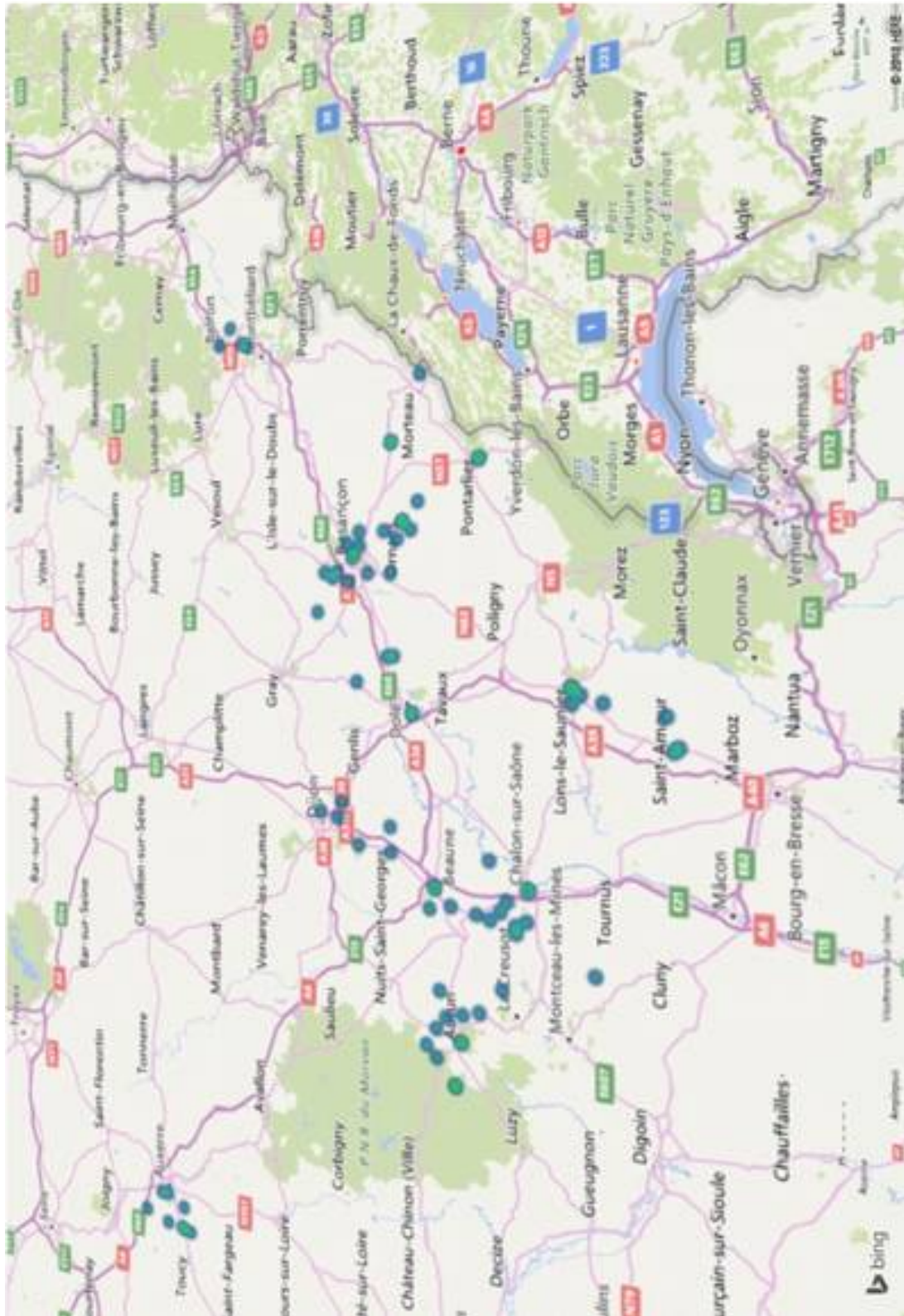

## Les activités des pratiques artistiques et culturelles

Autres musiques (Ancien 2)	41
Autres danses (Ancien 2)	40
Autres activités culturelles et artistiques (Ancien 2)	33
Théâtre (Ancien 2)	33
Jazz (Ancien 2)	27
Poterie (Ancien 2)	24
Peinture	15
Country (Ancien 2)	14
Autres activités manuelles (Ancien 2)	10
Orchestre de batterie fanfare (Ancien 2)	9
Autres arts du cirque (Ancien 2)	4
Autres chants chorals (Ancien 2)	4
<b>Total général</b>	<b>254</b>

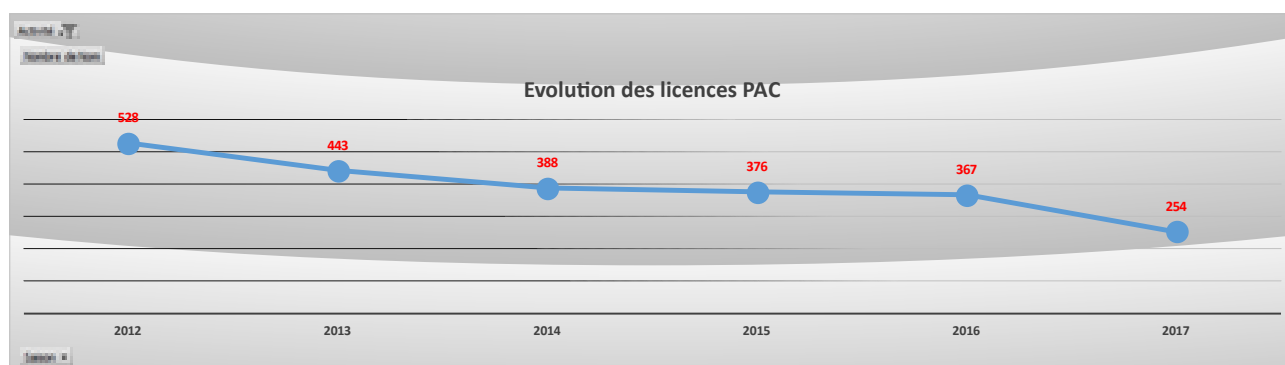
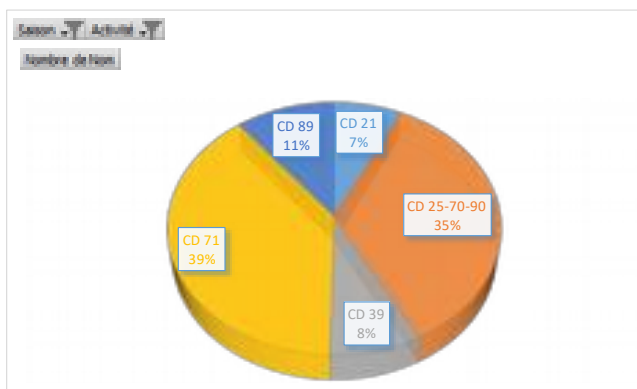

## Répartition par catégories d'âges

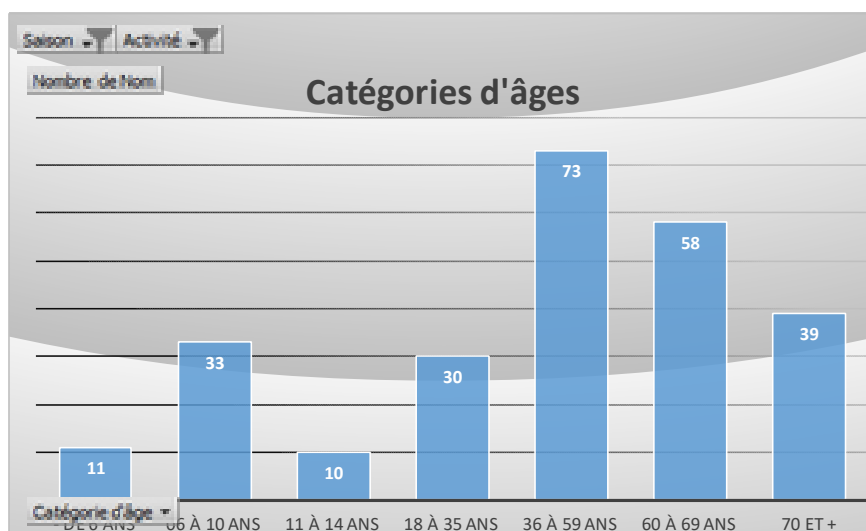

14 associations pour une moyenne de 18 licencié-e-s

Référents : du comité régional :	Responsable de commission
Christelle LÉCHENNE	Monique ROUGE



### 3.7 Randonnée pédestre

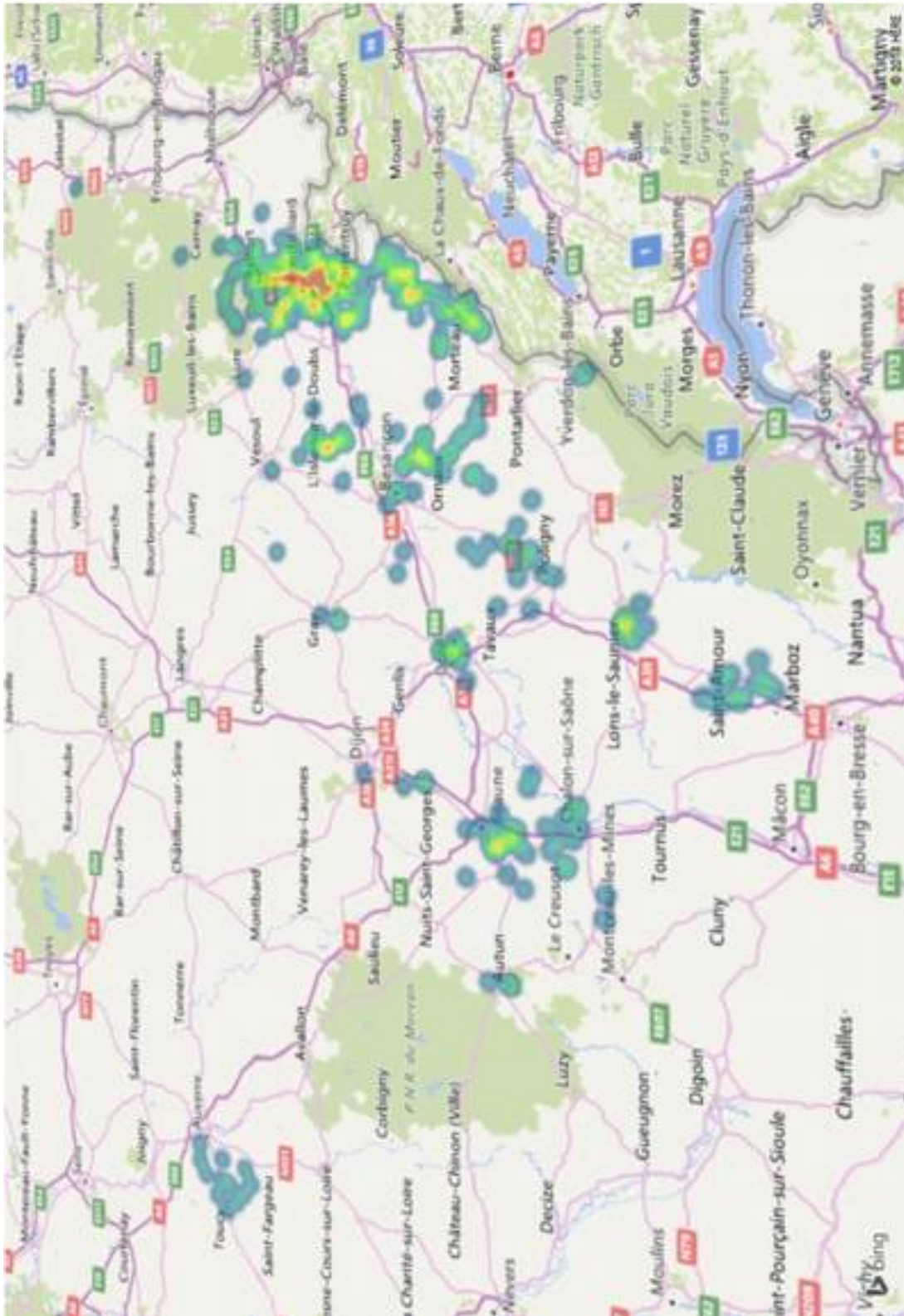



## Evolution des licences

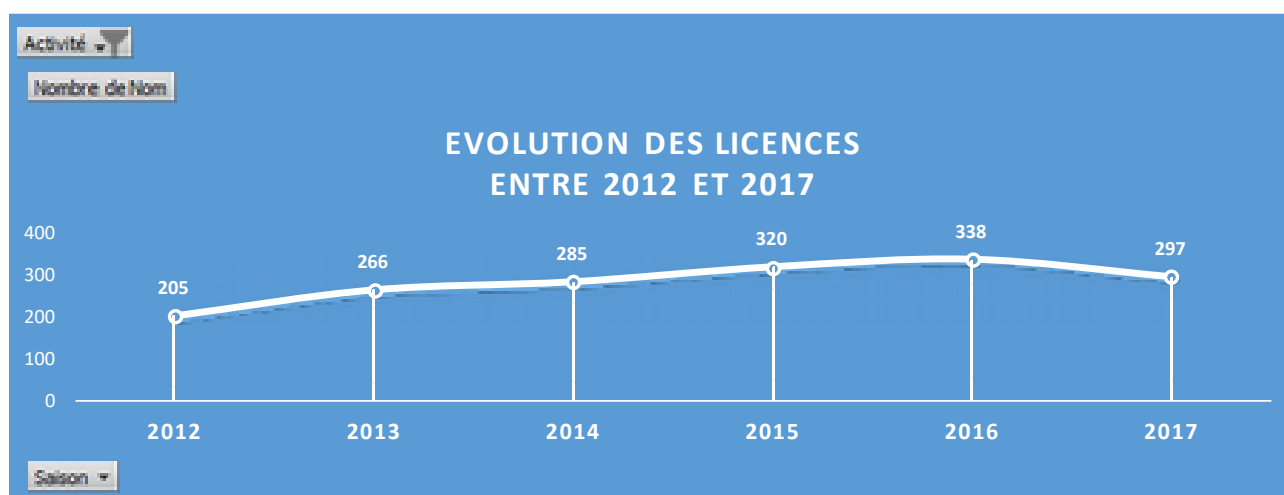

### Répartition par CD

CD 21	47
CD 25-70-90	205
CD 39	31
CD 71	14
<b>Total général</b>	<b>297</b>

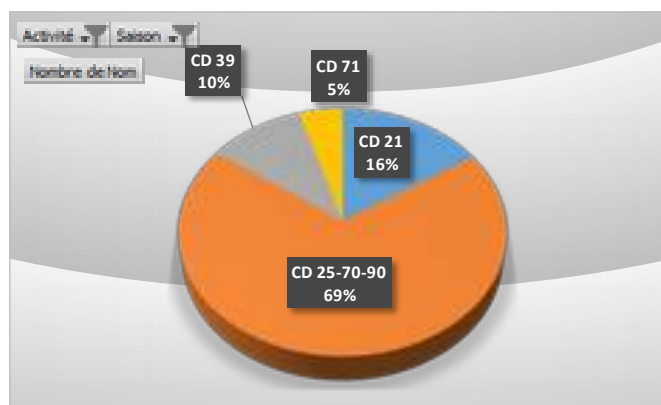

### Répartition par catégories d'âges

60 à 69 ans	105
36 à 59 ans	92
70 et +	64
18 à 35 ans	17
15 à 17 ans	10
11 à 14 ans	9
<b>Total général</b>	<b>297</b>

**Associations : 11**  
**Moyenne de licencié·e·s : 27**

**Pas de commission technique**

### 3.8 Tir à l'arc

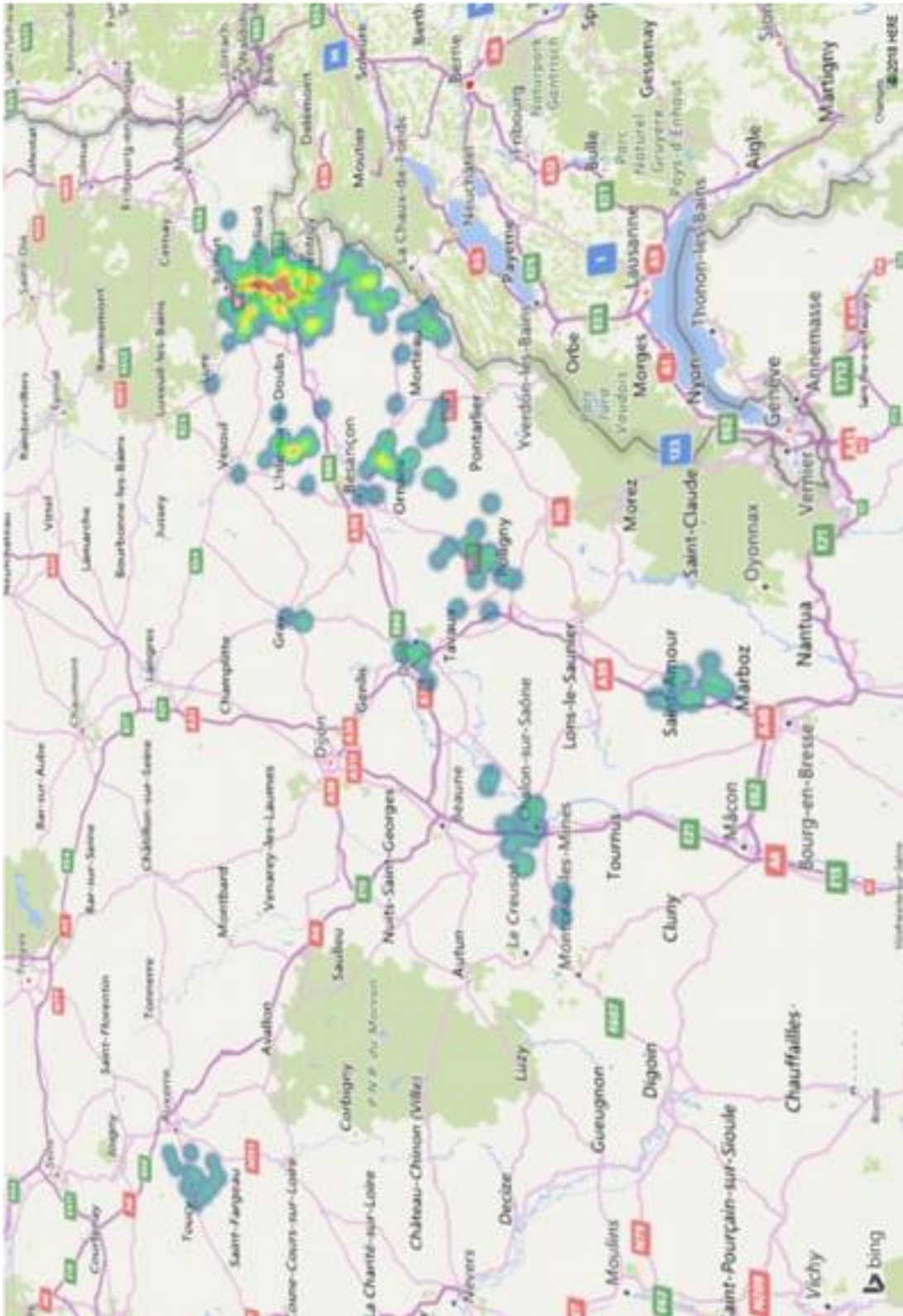

## Evolution des licences

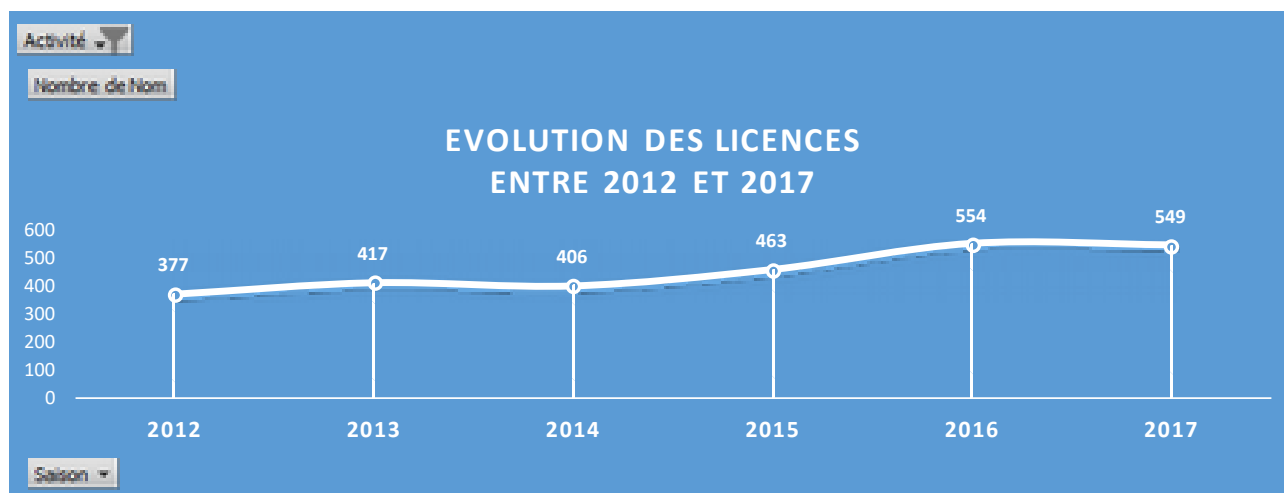

### Répartition par CD

CD 25-70-90	439
CD 39	50
CD 71	36
CD 89	24
<b>Total général</b>	<b>549</b>

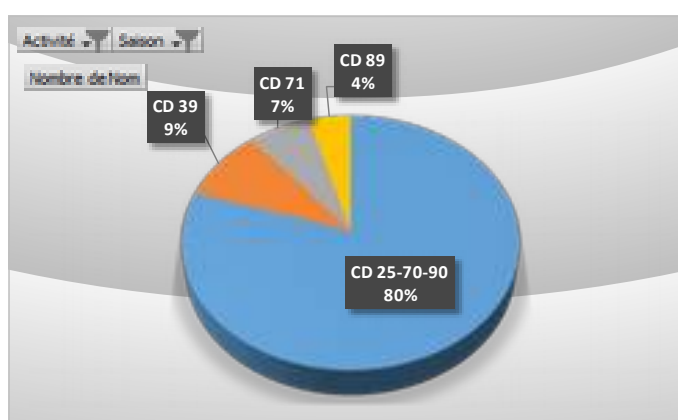

### Répartition par catégories d'âges

36 à 59 ans	161
11 à 14 ans	135
06 à 10 ans	111
18 à 35 ans	67
60 à 69 ans	35
15 à 17 ans	20
70 et +	19
- de 6 ans	1
<b>Total général</b>	<b>549</b>

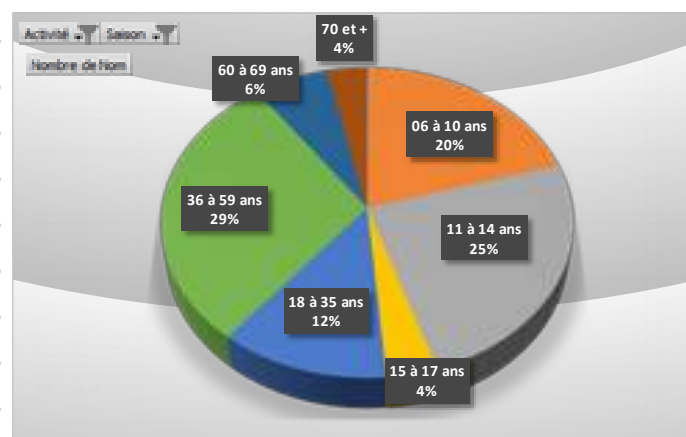

Associations : 19

Moyenne de licencié-e-s : 29

<b>Référents : du comité régional :</b>	<b>Responsable de commission</b>
<b>Marie-France JUNOD</b>	<b>Jean-François VINOT</b>

### 3.9 Twirling

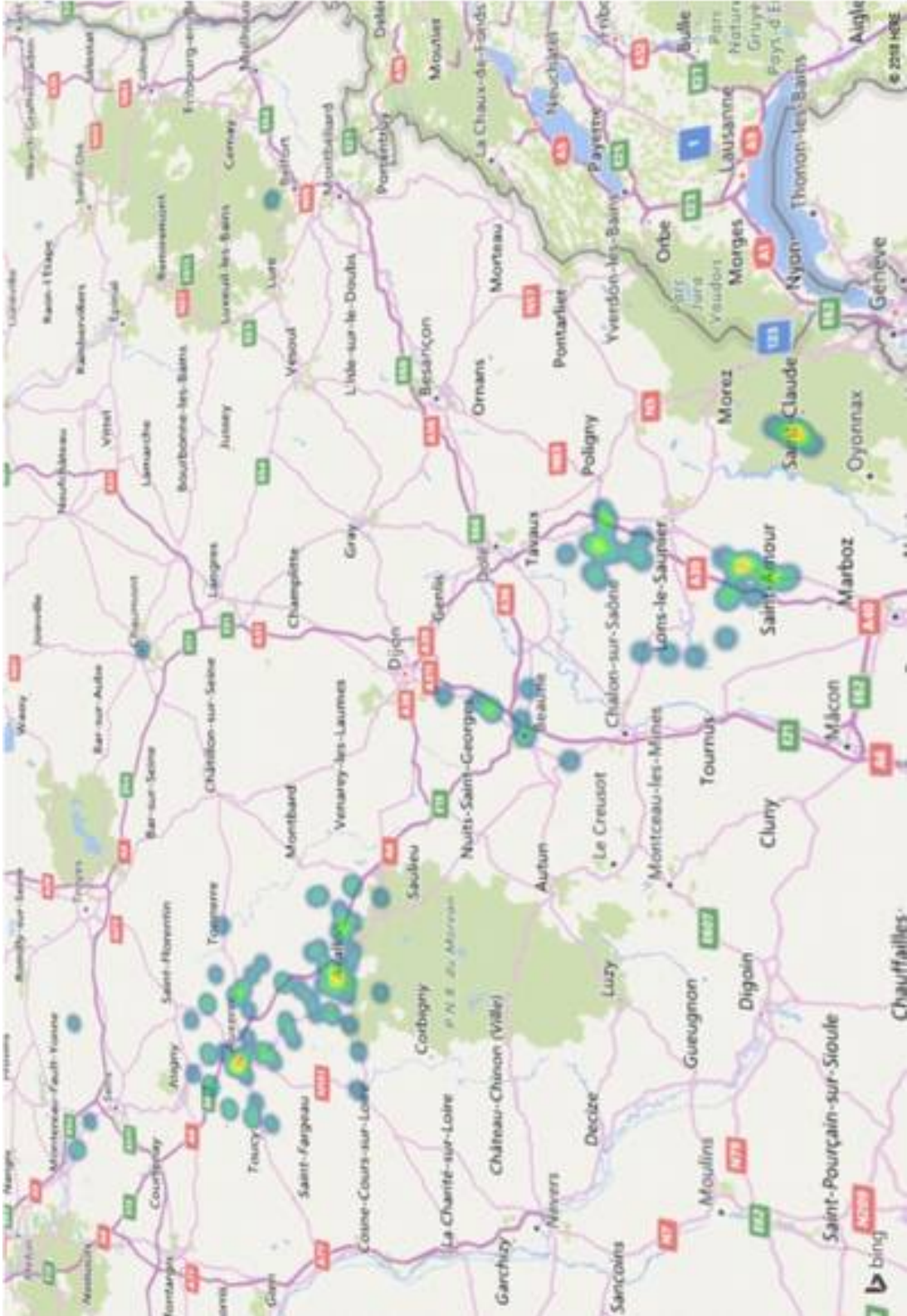



## Evolution des licences

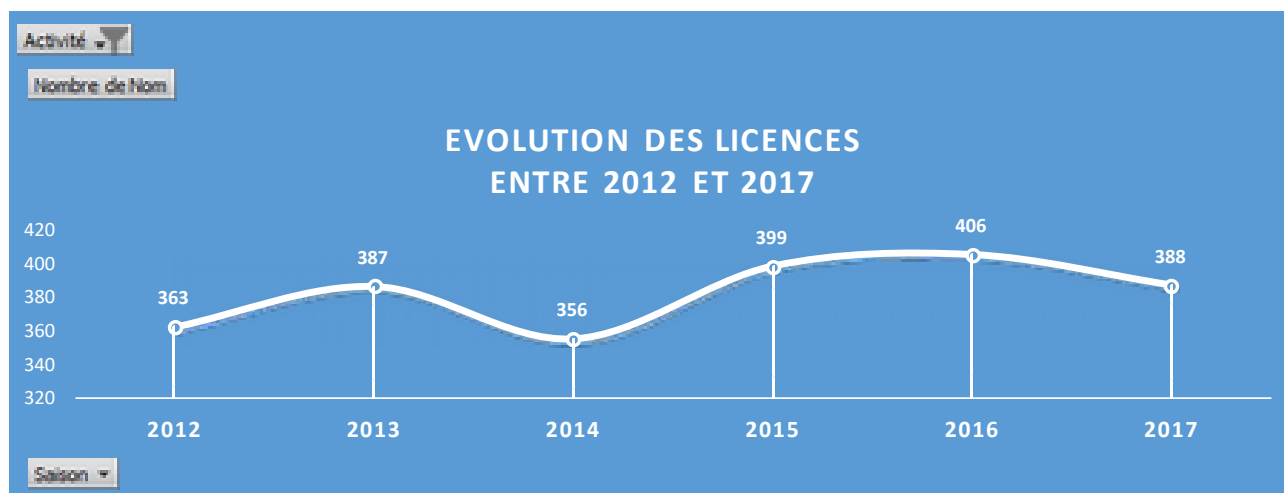

## Répartition dans les CD

CD 21	53
CD 39	92
CD 89	243
<b>Total général</b>	<b>388</b>

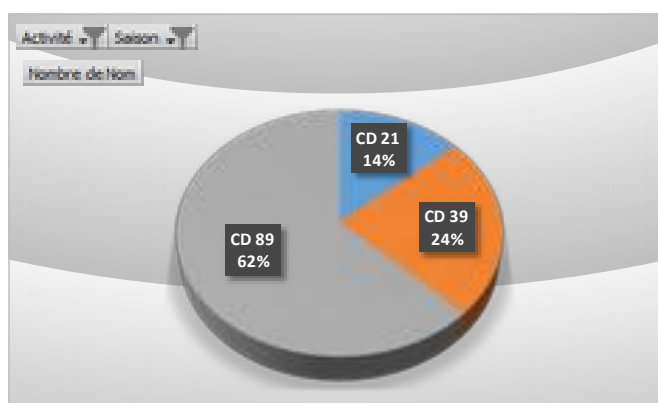

## Répartition par catégories d'âges

- de 6 ans	22
06 à 10 ans	103
11 à 14 ans	86
15 à 17 ans	35
18 à 35 ans	56
36 à 59 ans	83
60 à 69 ans	1
70 et +	2
<b>Total général</b>	<b>388</b>

**Associations : 11**

**Moyenne de licencié-e-s : 35**

<b>Référents : du comité régional :</b>	<b>Responsable de commission</b>
<b>Maryvonne COMTE</b>	<b>Jean-Michel FAURE</b>





## 4 Infos diverses

### 4.1 Quelques chiffres sur la formation

- 860 inscriptions en 2017-2018
- 921 journées stagiaires

### 4.2 Accéder aux modes d'emplois du site internet

Utilisez votre mobile avec un lecteur de QR codes

Firefox	Utiliser le site internet	Associations	Comités départementaux
			

### 4.3 Contacts

 J'aime 396

**Coordonnées Besançon**

**FSCF - Comité régional  
Bourgogne-Franche-Comté**  
20 rue Mégevand  
25041 Besançon Cedex  
**Téléphone** : 03 81 25 28 12  
**Fax** : 03 81 25 28 32  
**Courriel** : [contact@fscf-bfc.fr](mailto:contact@fscf-bfc.fr)



**Coordonnées Beaune**

**FSCF - Comité régional  
Bourgogne-Franche-Comté**  
7, rue Pasteur  
21200 Beaune  
**Téléphone** : 09 86 18 78 32  
**Courriel** : [contact@fscf-bfc.fr](mailto:contact@fscf-bfc.fr)

